



PLAN INTEGRAL DE SEGURIDAD Y EVACUACIÓN ESCOLAR

COLEGIO ALEMAN SANKT THOMAS MORUS

Actualizado septiembre de 2014

COLEGIO ALEMAN SANKT THOMAS MORUS
Plan Integral de Seguridad y Evacuación Escolar

Sistema de Evacuación y Seguridad Escolar en situación de temblores, terremotos, incendios, emanación de gases tóxicos y explosivos, para la Comunidad Escolar del Colegio Thomas Morus.

Basado en:

- **Informe Ministerio de Educación**
- **Informe Plan ONEMI**
- **Plan Asociación Chilena de Seguridad**

INTRODUCCIÓN:

Se ha visto la urgente necesidad de establecer normas básicas de evacuación y seguridad escolar, las cuales se deben aplicar en los casos de emergencias, tanto al interior de las salas de clases como en los patios y otros lugares del colegio. Estos planes y normas tienen como objetivo desarrollar actitudes de prevención y de seguridad personal y colectiva a nivel de la Comunidad Escolar.

a) OBJETIVOS GENERALES DEL PLAN

Crear hábitos de conducta, seguridad y autocontrol en los alumnos, docentes, administrativos, auxiliares, apoderados y público en general en el establecimiento.

b) Promover el autocontrol y autocuidado en los alumnos y personas, para que no los domine el pánico ante cualquier imprevisto o situación que cause alarma individual y colectiva.

c) Realizar inspecciones periódicas a todas las estructuras del colegio con el fin de detectar condiciones inseguras o de peligro inminente como:

- Puertas en mal estado y que se abren hacia el interior.
- Instalaciones eléctricas en mal estado.
- Fugas de agua y gas.
- Estado de extintores, red húmeda, rutas y escaleras de escape, señaléticas

PLANIFICACIÓN GENERAL Y ESPÉCIFICA DEL PLAN DE EVACUACIÓN Y SEGURIDAD.

ASPECTOS GENERALES:

- A. El colegio cuenta con una **BRIGADA DE SEGURIDAD ESCOLAR** conformada por integrantes de diferentes estamentos del colegio.
- B. Se empleará como sistema de alarma un timbre de emergencia que tiene un sonido continuo de tres minutos
- C. Durante la evacuación del alumnado, la brigada de seguridad será la encargada de entregar instrucciones generales, a todas las zonas de seguridad,
- D. El colegio realizará ensayos semestrales de carácter general. Se ejecutarán ensayos locales determinados por los profesores para ejercitar el aprendizaje de las zonas de seguridad.
- E. Cada sala de clase cuenta con instructivos de seguridad y evacuación en caso de emergencia.

EL PLAN INTEGRAL DEBE SER INFORMADO A TODA LA COMUNIDAD

- 1. Los alumnos están en zona segura en el recinto escolar
- 2. Se informará a través de página Web www.dsmorus y correo electrónico
- 3. En caso de no tener energía eléctrica: rectoría contactará a directivas de cursos para que estos informen a través de cadena telefónica (mensajes de textos a los apoderados de curso)

4. Si lo anterior no fuese posible, los apoderados recibirán instrucciones directamente, por las salidas de Juana de Arco y Guardia Vieja para retirar a los alumnos
5. Cada salida contara con el apoyo de los integrantes activos del Plan de Seguridad Escolar

Nota: Se desestimó la salida de Pedro de Valdivia por la gran afluencia de público y vehículos que transitan por dicha avenida

El colegio cuenta con:

- I. Asesoría de una experto en prevención de riesgos.
- II. Brigada de seguridad escolar, que se reúne periódicamente y esta conformado por integrantes de los diferentes estamentos del colegio, que esta equipada por: chalecos reflectantes, megáfonos, radios portátiles de comunicación y radio A-M / F-M.
- III. Sala de Primeros Auxilio equipada, con personal del área de salud.
- IV. El colegio se encuentra con la señalética de seguridad requerida en todas las áreas, además instructivo de seguridad en caso de emergencia en cada sala de clase.

NOTA: Se establecen 2 ejercicios de simulacro de evacuación en el semestre

INTEGRANTES ACTIVOS DEL PLAN DE SEGURIDAD ESCOLAR

Sabine Trapp	Directivo	Rectora	Coordinador de emergencia
Xenia Le Quesne	DOCENTE	VICERRECTORA	Coordinador de emergencia
Tania Rivera	Docente	Docente	Encargada de enlace con bomberos
Alejandra Urra	Docente	Docente	Encargada de enlace carabinero
Alex Lopetegui	Administrativo	Grte. Adm. y Finanzas	Encargado de confinamiento y evacuación
Maximiliano Hartard	Docente	Docente	Encargada de confinamiento y evacuación
Katy Viro	Administrativo	Adquisiciones	Encargada de recursos internos
Erwin Vásquez	Administrativo	Jefe de Informática	Encargado de enlaces y comunicaciones
Fabiola Lebtun	Administrativo	Asistente UTP	Encargado de enlaces y comunicaciones
Rodolfo Hering	Padre/Apoderado	Director CPA	Encargada de enlaces y comunicaciones
Cesar Palomino	Administrativo	Jefe de Operaciones	Encargado de servicios básicos
Gabriela Corvalán	Administrativo	Secretaria de Rectoría	Encargada de activación de alarma de emergencia
Profesores	Docente	Docente	Encargada de áreas de seguridad (ZS)

LABOR DEL PERSONAL DEL COLEGIO

- La brigada escolar integrada por la rectoría, profesores, comité paritario, centro de padres, auxiliares etc. coordinaran para cumplir sus funciones.
En el caso de una emergencia deben acudir a los lugares asignados y realizar las funciones encomendadas.
- Comités de Trabajo:
 - Grupo operativo: Rectora
 - Grupo encargado de la energía eléctrica y gas: Auxiliares
 - Grupo de asistencia en primeros auxilios: Enfermería – Paramédico.
 - Grupo de apoyo: Secretaria Docente, apoya a Recepción, Bibliotecarios apoyan a Enfermería.
- Equipo encargado de atacar el fuego (éste debe tener experiencia en manejo de extintores y red húmeda): Profesores y Auxiliares entrenados en Curso de Uso y Manejo de Extintores.
- Grupo de seguridad, encargados de las comunicaciones con Bomberos, Carabineros o Asistencia Pública y de la revisión del establecimiento:
- Rectoría.
La brigada de emergencia debe revisar las instalaciones, salas de clases, subterráneo, oficinas, Etc., después de cada evacuación del alumnado, asegurándose de las buenas condiciones estructurales para continuar las actividades diarias.

LABOR PROFESORES EN CASO DE ESTAR EN CLASE DURANTE LA EMERGENCIA.

- ✓ Deben difundir a sus alumnos las Normas del Plan de Seguridad y Evacuación, zona de seguridad

LABOR PROFESORES

- ✓ Los profesores deben asumir un rol activo cuando se efectúa una emergencia, dirigir, calmar y tomar las decisiones adecuadas, de acuerdo al momento y situación que esté ocurriendo, con el fin de proteger a sus alumnos.
- ✓ Dirigirse a la zona de seguridad más próxima a la que se encuentra, tomando el control del curso correspondiente.
- ✓ Coordinar de la evacuación de alumnos:
 - Ordenar y abrir la puerta de la sala de clases.
 - o Esperar la alarma de evacuación.
 - o Los primeros alumnos en salir de la sala de clases, será la hilera más próxima a la salida.
 - o Tomar Libro de Clases y dirigirse con sus alumnos a la zona de seguridad más próxima.
 - o Una vez en la zona de seguridad, deberá formar a los alumnos en una sola fila, se deberá pasar lista.
 - o En el caso de ser aplicada una alarma de emergencia durante el recreo, todos deben dirigirse a su zona de seguridad más próxima.

ZONAS DE SEGURIDAD

ZS1 FRONTIS COLEGIO

ZS2 COSTADO CASINO

ZS3 PATIO NIVEL INICIAL

ZS4 JUEGOS DE MADERA

ZS5 CANCHA 1

ZS6 CANCHA 2

EMERGENCIA ANTE UN INCENDIO

PROCEDIMIENTO:

1. Al verificarse un incendio deben evacuarse, inmediatamente, los lugares o pabellones involucrados, dirigiendo a los alumnos a la zona de seguridad más próxima.
2. En el caso de ser necesario se activará la alarma general interna, que sonará durante 3 minutos, con el siguiente sonido: ring, ring, ring.
3. De ser necesario activar la alarma externa, junto con la evacuación de alumnos, se procederá **a llamar al Cuerpo de Bomberos, Carabineros y al servicio de salud que fuere necesario.**
4. El primer intento de control de un inicio de fuego, estará a cargo de los miembros de la Brigada de Emergencia Escolar del colegio, utilizando extintores y red húmeda, hasta la llegada de bomberos.

ASPECTOS GENERALES:

- a) La Brigada de Emergencia investigará todo tipo de elementos extraños a la vida escolar: como olores, humo, gases, Etc.
- b) El fuego debe ser controlado antes de los tres minutos de incendio, evitando su propagación. Se han preparado a los miembros de las Brigadas de Emergencia Escolar en el manejo y uso de extintores y red

húmeda.

- c) En el caso de detectar algún tipo de elemento explosivo, se tomarán medidas de evacuación acordadas por LA BRIGADA ESCOLAR. En caso de hacer una evacuación de toda la Comunidad Escolar al exterior del Colegio, consideramos utilizar las vereda de la Calle Pedro de Valdivia, hasta pasada la emergencia.
- d) La brigada escolar verificará él o los artefactos encontrados, no se manipularán y se aislará el área hasta la llegada de Carabineros.

EN CASO DE EMERGENCIA DE INCENDIO Y EMANACIONES DE GASES EL COLEGIO CUENTA CON INSTALACIONES DE EXTINTORES, Y RED HUMEDA.

Ubicación de Extintores y Red Húmeda

Edif. A		Red Húmeda	Costado izq. del ascensor	Fecha de Mantenimiento
Primer piso	Hol central			
"	Patio central	Red húmeda	Entre enfermería y escala	Febrero 2015
"	Aun costado izq. enfermería	Extintor ABC	6 kilos	Febrero 2015
"	Lado derecho enfermería	Extintor ABC	6 Kilos	Febrero 2015
"	Patio nivel inicial	2Extintores ABC	6Kilos cada uno	Febrero 2015
"	Casino dentro	Extintor ABC	6Kilos	Febrero 2015
"	Entrada al gimnasio pasillo interno	Extintor ABC	6 Kilos	Febrero 2015
"	Entrada Pasillo casilleros	Extintor ABC	6Kilos	Febrero 2015
Segundo piso	Capilla	Extintor ABC	6Kilos	Febrero 2015
"	Sala de reuniones	Extintor ABC	6 Kilos	Febrero 2015
"	Pasillo RH.	Extintor ABC	6Kilos	Febrero 2015
"	Costado de la escala	Red Húmeda		Febrero 2015
Tercer piso	Pasillo sala de arte	Extintor ABC	6 Kilos	Febrero 2015
"	Frente a la escala	Red Húmeda		Febrero 2015
"	A un costado escala c/ ascensor	Red Húmeda		Febrero 2015
"	Frente al ascensor	Extintor ABC	6Kilos	Febrero 2015
Edificio B Segundo piso	Pasillo a un costado sala de ingles	Extintor ABC	6 Kilos	Febrero 2015
"	Pasillo a un	Extintor ABC	6Kilos	Febrero 2015

	costado sala IVA			
"	Pasillo a un costado sala IVB	Extintor ABC	6Kilos	Febrero 2015
Tercer piso	Descanso de escala	Red Húmeda pequeña		Febrero 2015
				Febrero 2015
Tercer piso	Pasillo termino de escala Sala Mate	Extintor ABC	6Kilos	Febrero 2015
"	Salida de pasillo sala de lenguaje	Extintor ABC	6 Kilos	Febrero 2015
				Febrero 2015
Estacionamiento 1° subterráneo	Sala de caldera a gas			Febrero 2015
"	Muro de la sala de caldera	Extintor CO2	10Kilos con carro	Febrero 2015
"	Bajada de escala	Red Húmeda		Febrero 2015
Estacionamiento 2° subterráneo	Bajada de escala	Red Húmeda		Febrero 2015
		Total 8 Red Húmeda	Total 18 extintores	

EN CASO DE ARTEFACTO EXPLOSIVO

PROCEDIMIENTO

Propósito:

Que la comunidad del colegio posea información suficiente y capacidad de respuesta ante una amenaza y/o aviso de artefacto explosivo, que garantice ante ello tanto la salvaguarda de la vida y los derechos inherentes, como la integridad del recinto del colegio

Indicaciones:

1. La autoridad del colegio, estará atenta a la llegada del órgano(s) que atenderá el aviso y/o amenaza de bomba y notificada actuará de forma coordinada con la autoridad estatal para la atención del aviso y/o amenaza de bomba,
2. La autoridad del colegio, sin causar pánico y con la serenidad posible, permitirá las actividades necesarias para dar respuesta y atención a dicha amenaza o en su caso para desvirtuar la veracidad de la amenaza y acatará de forma inexcusable cualquier indicación proveniente de dicha autoridad, con el objetivo de la salvaguardar la vida.

Funciones de rectoría

- A. Disponer estado de alerta y evaluar la situación de emergencia.
- B. De ser necesario, contactar con servicios de emergencia (Carabineros, bomberos, Ambulancia, etc.)
- C. Instruir a la comunidad estudiantil para que tengan expedito los accesos del establecimiento, al fin de permitir el ingreso de servicios de emergencia.
- D. Ordenar al personal de seguridad y auxiliares que se impida el acceso de particulares al establecimiento.
- E. Evaluar si es necesario evacuar hacia el exterior del establecimiento.
- F. Recordar a la comunidad estudiantil que solo la máxima autoridad del establecimiento esta facultada para emitir información oficial del siniestro a los medios de comunicación (si estos se presentaran)

AMENAZA DE BOMBA POR TELÉFONO

- ✓ Si usted recibe este tipo de comunicación, sea calmado y cortés. Trate de obtener y escribir la siguiente información:
- ✓ Hora de llamada
- ✓ Sexo, nivel social, acento, calidad de la voz y edad probable del amenazante (niño, adolescente, adulto)
- ✓ Ruidos de fondo: tránsito, música, voces, vehículos, etc.
- ✓ Qué tipo de información dio el amenazante
- ✓ Deberá registrar además si la llamada fue recibida por teléfono directo o por anexo interno.

AMENAZA DE BOMBA POR ESCRITO

- ✓ De aviso solo a la Dirección del Colegio
- ✓ Entregue todo el material recibido, incluyendo sobre, envoltorio, etc.
- ✓ Informe hora, fecha y forma en lo que recibió
- ✓ En ambos casos NO le informe a nadie más

HALLAZGO DE BULTO O PAQUETE SOSPECHOSO

En este caso proceda con la mayor rapidez a:

- ✓ Informar a la Dirección del Colegio y Coordinador de Ciclo.
- ✓ Mantenerse junto con los alumnos, alejados del supuesto artefacto, Aléjese del lugar. En caso que se le indique, dirijase a las zonas de seguridad indicadas por la brigada de emergencia

ADVERTENCIA: *Por su seguridad, esta estrictamente prohibido examinar, manipular o trasladar el bulto, paquete o elemento sospechoso*

EN CASO DE TENER QUE PERMANECER EN UN LUGAR CERRADO *

Sonará la alarma con un timbre intermitente bip-bip-bip-bip-bip-bip.

- Mantener a los alumnos dentro de la sala de clases calmados y en silencio no cierre, puertas, ventanas, cortinas y apague luces
- Haga que los niños se protejan acostándose en el suelo, debajo de los escritorios, detrás de muebles y/o gabinetes
- Si los niños están en patio adosarlos a las murallas

Pídale a los alumnos no usar los celulares para llamar a sus padres. Solo los empleados del Colegio pueden usar celulares, para informar la ausencia de cualquier alumno.

Pasada la emergencia, sea ésta falsa o no, dependiendo del informe de Carabineros, u otro organismo de seguridad se dispondrá o no al restablecimiento de las actividades normales. **Siempre se debe esperar el informe de ellos.**

EMERGENCIA ANTE UN SISMO

PROCEDIMIENTO

- A. Al profesor que se encuentre frente al curso, le corresponde liderar las acciones, debe mantenerse sereno y dar tranquilidad a sus alumnos, proceder en dar órdenes de abrir la puerta de la sala de clases y que sus alumnos se concentren en el centro de la sala, alejándose de los ventanales, lámparas, en el caso de un sismo de mayor intensidad los alumnos deberán ubicarse debajo de la mesa.
- B. Una vez pasado el sismo la autoridad iniciará la evacuación hacia la zona de seguridad más próxima. Los estudiantes abandonarán las salas de clases, con paso firme, rápido y sin correr caminando en una sola fila, no deben llevar objetos en la boca y no pueden retroceder. El profesor será el último en abandonar el espacio, verificando que no quede ningún alumno.
- C. La alerta de evacuación general, hacia la zona de seguridad, será obligatoria para todas las personas de la comunidad escolar que se encuentren en el establecimiento: profesores, alumnos, administrativos, auxiliares, apoderados, etc.
- D. En el caso que un sismo se produzca durante el recreo, profesores, inspectores y todo el personal presente deberán adoptar el mismo procedimiento de evacuación general, dirigiendo al alumno hacia la zona de seguridad más próxima, tomando el control del alumnado.
- E. Cada departamento de apoyo académico del colegio como: Biblioteca, Computación, Laboratorio, Casino, etc., deben responsabilizarse de sus respectivas áreas con el corte de energía eléctrica, gas, estufas, etc., para luego evacuar a la zona de seguridad.

RESPONSABILIDADES ESPECÍFICAS EN CASO DE EMERGENCIAS EN EVACUACIÓN POR SITUACIÓN DE SISMOS – INCENDIOS O EMANACIÓN DE GASES.

- I. **Rectoría y Brigada escolar:** Son los encargados de impartir instrucciones y órdenes de ejecutar la evacuación general del establecimiento y, en conjunto con los Coordinadores de Ciclos, evaluarán los hechos para permanecer en la zona de seguridad o bien retornar a las actividades.
En el caso de un sismo de gran magnitud y una vez pasado el tiempo prudente en la zona de seguridad, se debe levantar la alerta pero sin volver a las salas de clases o recintos cerrados, permaneciendo así en los patios, hasta nuevo aviso de la autoridad.
- II. **Vicerrectoría:** Encargado de informarse del estado del establecimiento y coordinar con la Recepción la comunicación, tanto al interior como exterior del recinto, estar atento para comunicarse con cuerpos de emergencia. Mantener siempre comunicación con el Rector e informarlo de todos los acontecimientos y novedades del colegio.
- III. **Coordinador de la emergencia:** Son los encargados de liderar e impartir las instrucciones a sus alumnos y profesores, tomando en cuenta el plan general y específico de la sección. Son los llamados a tomar las decisiones en ausencia del Rectoría.
- IV. **Secretaría e Rectoría:** Debe mantenerse en su puesto, ya que le corresponde tocar la alarma general (timbre continuo), además de controlar su lugar de trabajo, es el enlace con las consultas de apoderados. Debe coordinar las comunicaciones con Bomberos y Carabineros o ambulancias si fuese necesario.

V. **Enfermería:** Este departamento debe mantener botiquines de primeros auxilios y estar atento a los requerimientos de las autoridades y profesores.

VI. **Auxiliares:** Este estamento se debe ubicar en forma visible, a la entrada de la zona de seguridad, para los requerimientos e indicaciones que se impartan por el Rector o autoridades que estén a cargo del evento, asumiendo tareas de apoyo y servicio al alumnado y profesores. Habrá dos auxiliares con experiencia en el manejo de extintores y dos en la manipulación de la red húmeda, el resto debe verificar corte de luz, agua y gases si fuese necesario.

ANEXOS:

1. Las 10 normas básicas en la evacuación de alumnos.
2. Instructivo resumido a la comunidad.
3. Teléfonos de Emergencia.
4. Planos de evacuación.

MEDIDAS DE SEGURIDAD DURANTE UN TERREMOTO EN LAS ESCUELAS CUANDO LOS ALUMNOS ESTÁN EN EL INTERIOR EDIFICIO.

No deben salir corriendo de las salas al producirse un terremoto, pues constituye un GRAN PELIGRO, cualquiera sea el tipo de construcción. Lo más recomendable es refugiarse en alguna parte del edificio que ofrezca alguna seguridad, como por ejemplo debajo de una viga, el umbral de la puerta, etc. En las salas también es seguro meterse debajo de un pupitre, una mesa, un banco, o cualquier mueble resistente que soporte el peso de los escombros que pudieran caer. Estos escombros son la causa de la mayoría de las víctimas que se producen en la emergencia.

En caso de producirse un terremoto, el profesor debe conservar la tranquilidad, la serenidad, pues a él le corresponde dictar las normas e instrucciones para proteger a los alumnos del peligro. La amenaza que constituyen los vidrios quebrados de las ventanas, el enlucido desprendido de las paredes, los fragmentos que caen del techo, imponen que los alumnos busquen protección inmediata, protegiéndose debajo de las mesas o pupitres, o en algún sitio seguro.

No se deben encender fósforos, velas ni otros objetos inflamables en el interior de las salas o donde estén atrapados, durante o después de la emergencia. Deben apagarse inmediatamente todos los fuegos que hubieren encendidos (estufas, cocinas, etc.) y cortar el suministro general de gas y electricidad del colegio.

Sólo después terminado el sismo se procede a la evacuación del recinto para su revisión de la infraestructura.

ANEXOS N° 1

10 NORMAS BÁSICAS DE EVACUACIÓN Y SEGURIDAD

“FRANCISCA COOPER”

1. Alarma puede darse en cualquier instante, OBEDÉZCALA INMEDIATAMENTE.
2. El alumno (a) ubicado más cerca de la puerta debe abrirla RAPIDAMENTE.
3. Abandone la sala en forma ORDENADA.
4. El desplazamiento por los pasillos y escaleras debe realizarse en forma SERENA Y CAUTELOSA.
5. La evacuación debe realizarse con paso rápido y firme, SIN CORRER.
6. En silencio, SIN HABLAR NI GRITAR.
7. No lleve OBJETOS EN BOCA Y MANOS.
8. No RETROCEDA en busca de objetos olvidados.
9. DIRÍJASE A LA ZONA DE SEGURIDAD que le corresponda.
10. Sólo REGRESE a su sala cuando SE DÉ LA SEÑAL DE RETORNO.

ANEXOS N°2

Instructivo resumido a la comunidad.

Señores Profesores, Alumnos, Administrativos y Auxiliares:

Informo a ustedes que por Decreto del Ministerio de Educación, el Colegio deberá efectuar prácticas de evacuación de profesores, alumnos, personal administrativo y auxiliar ante cualquier emergencia, conocido como PLAN DEYSE.

El Profesor que se encuentra en el curso en el momento de darse la alarma (toque de timbre regular y continuo) deberá proceder de la siguiente forma:

1. Suspender la clase inmediatamente.
2. Ordenar la evacuación inmediata de la sala. Mantener en su poder el Libro de Clases.
3. Los alumnos evacuarán ordenadamente la sala, sin correr, hablar, gritar o jugar.
4. El profesor deberá dirigirse a la zona de seguridad (señalizada) manteniendo el control y la disciplina del curso a su cargo.
5. Al sonar la alarma, deberán detenerse todas las actividades, clases, trabajos de oficinas, en biblioteca, en computación, entrevista de apoderados, etc. El personal deberá dirigirse a las zonas de seguridad.
6. Al sonar la alarma, la persona previamente asignada, deberá cortar el suministro total de electricidad y gas. Deberán apagarse las estufas en las diversas dependencias del colegio.
7. Una vez cumplida la evacuación, toda las personas deberán permanecer en las zonas de seguridad, hasta que el encargado de seguridad autorice el retorno a las labores respectivas.

ANEXO N° 3

FONOS DE EMERGENCIA.

Organismo	Teléfono
Ambulancia	131
Bomberos	132
Carabineros	133
Investigaciones	134
Hospital del Trabajador (ACHS)	600 600 2247
19ª Comisaría Carabineros Miguel Claro N° 300	22922 2690
Carabineros Licenciado de las Peñas N° 52 47	22922 2570
Clínica Indisa	22362 5333
Clínica Santa Maria	22913 3100
Clínica Alemana (Clínica)	22910 1208
Clínica Alemana (Ambulancia)	22210 1010
Clínica Alemana (Rescate Aéreo)	22910 9911

ANEXO N°4

PLANOS DE EVACUACIÓN.

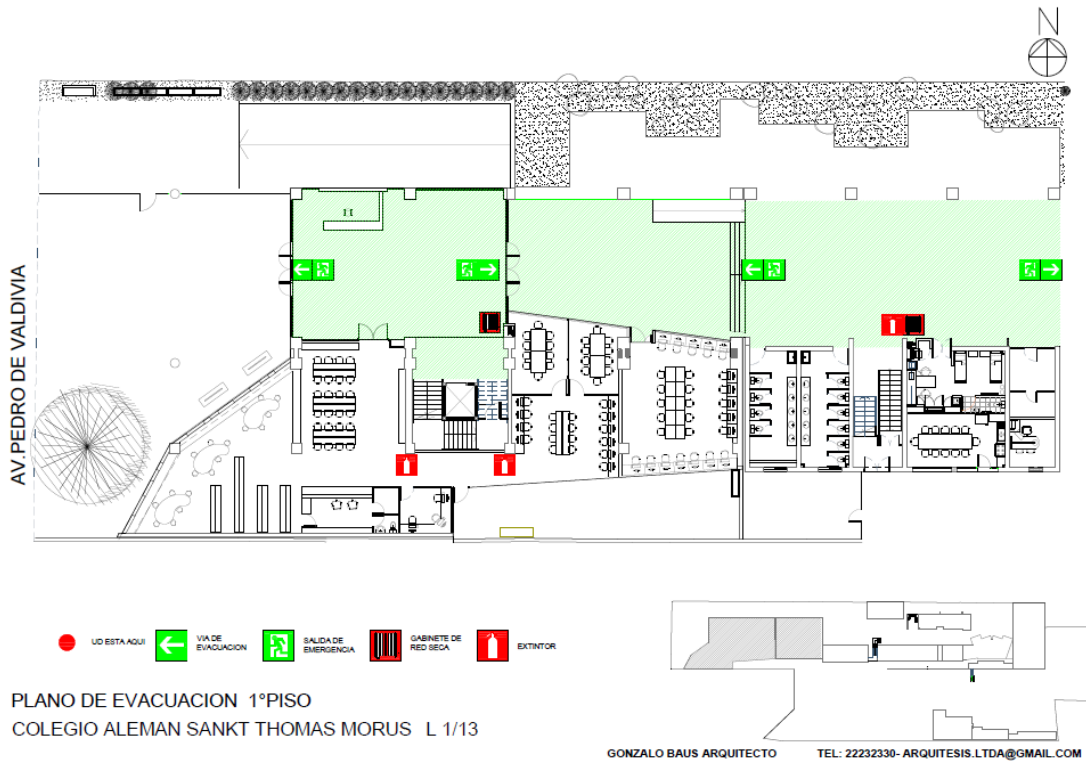

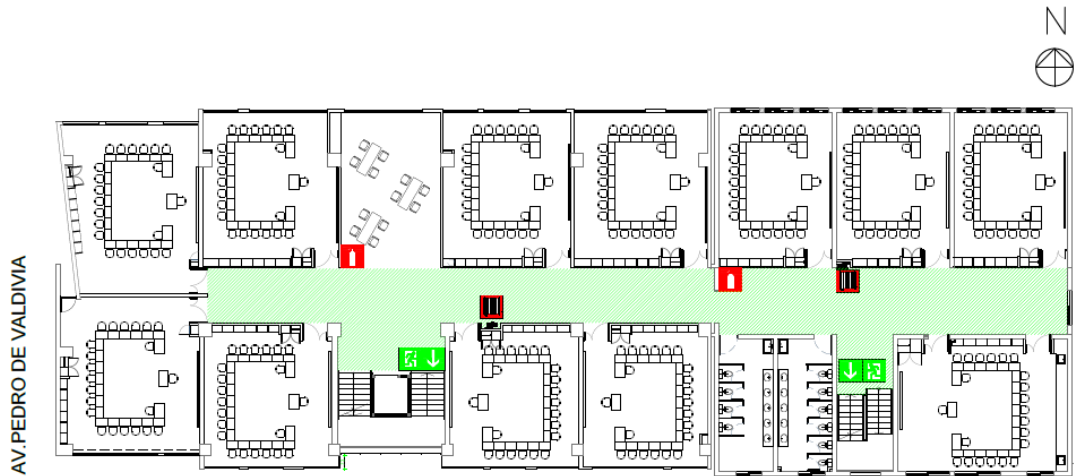

AV. PEDRO DE VALDIVIA

- UD. ESTA AQUÍ
- ← VIA DE EVACUACION
- ↘ SALIDA DE EMERGENCIA
- GABINETE DE RED SECA
- ↑ EXTINTOR

PLANO DE EVACUACION 3° PISO, SALAS
COLEGIO ALEMAN SANKT THOMAS MORUS L 3/13

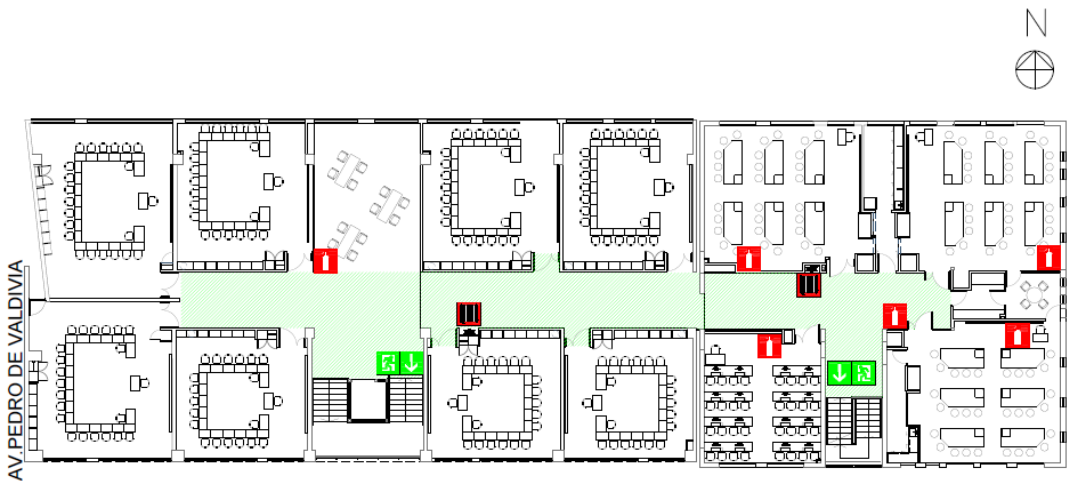
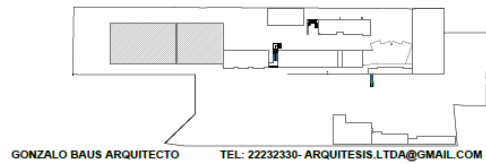

AV. PEDRO DE VALDIVIA

- UD. ESTA AQUÍ
- ← VIA DE EVACUACION
- ↘ SALIDA DE EMERGENCIA
- GABINETE DE RED SECA
- ↑ EXTINTOR

PLANO DE EVACUACION 4° PISO, SALAS, LABORATORIOS
COLEGIO ALEMAN SANKT THOMAS MORUS L 4/13

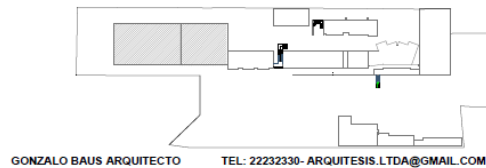

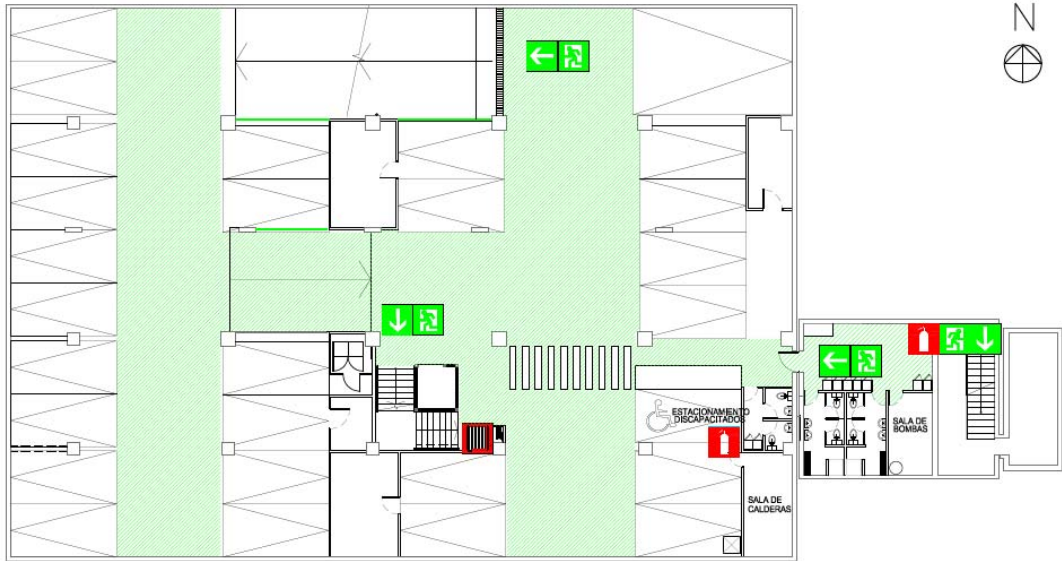

- UD ESTA AQUI
- ← VIA DE EVACUACION
- ↻ SALIDA DE EMERGENCIA
- GABINETE DE RED SECA
- 🔥 EXTINTOR

PLANO DE EVACUACION SUBTERRANEO -1
 COLEGIO ALEMAN SANKT THOMAS MORUS L 5/13

GONZALO BAUS ARQUITECTO TEL: 22232330- ARQUITESIS.LTDA@GMAIL.COM

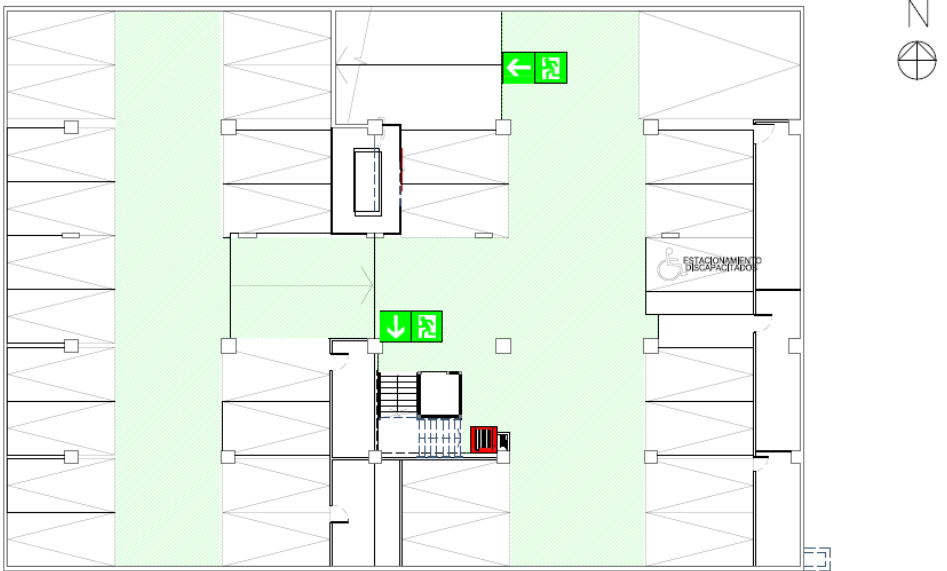

- UD ESTA AQUI
- ← VIA DE EVACUACION
- ↻ SALIDA DE EMERGENCIA
- GABINETE DE RED SECA
- 🔥 EXTINTOR

PLANO DE EVACUACION SUBTERRANEO -2
 COLEGIO ALEMAN SANKT THOMAS MORUS L 6/13

GONZALO BAUS ARQUITECTO TEL: 22232330- ARQUITESIS.LTDA@GMAIL.COM

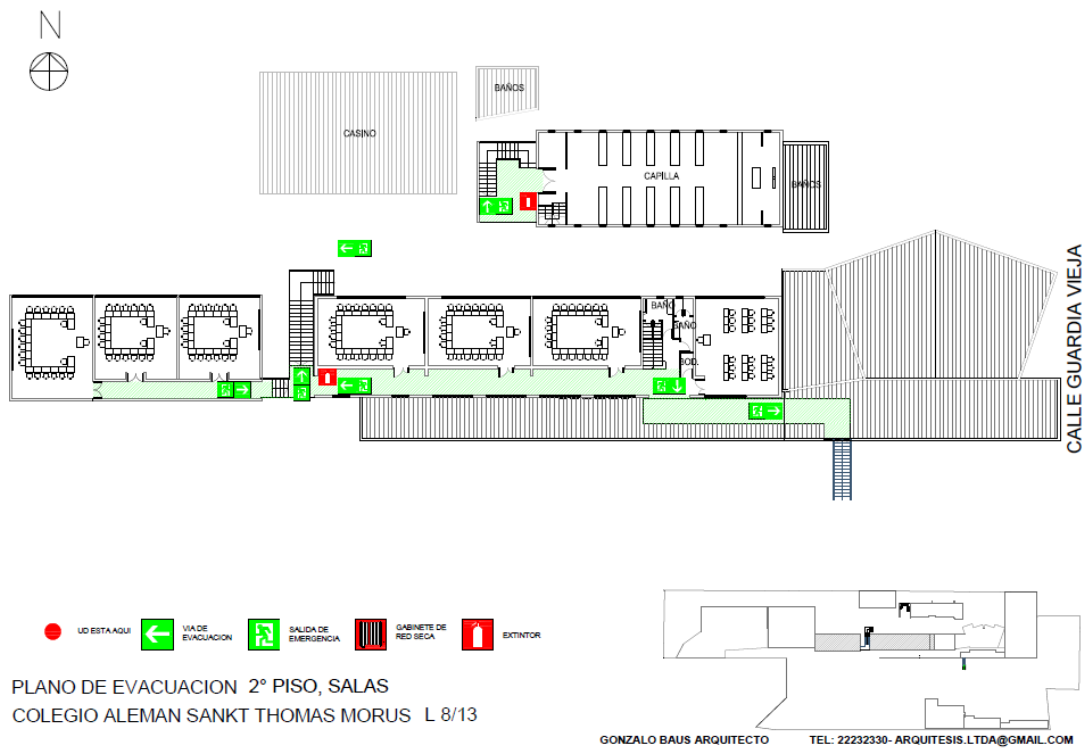
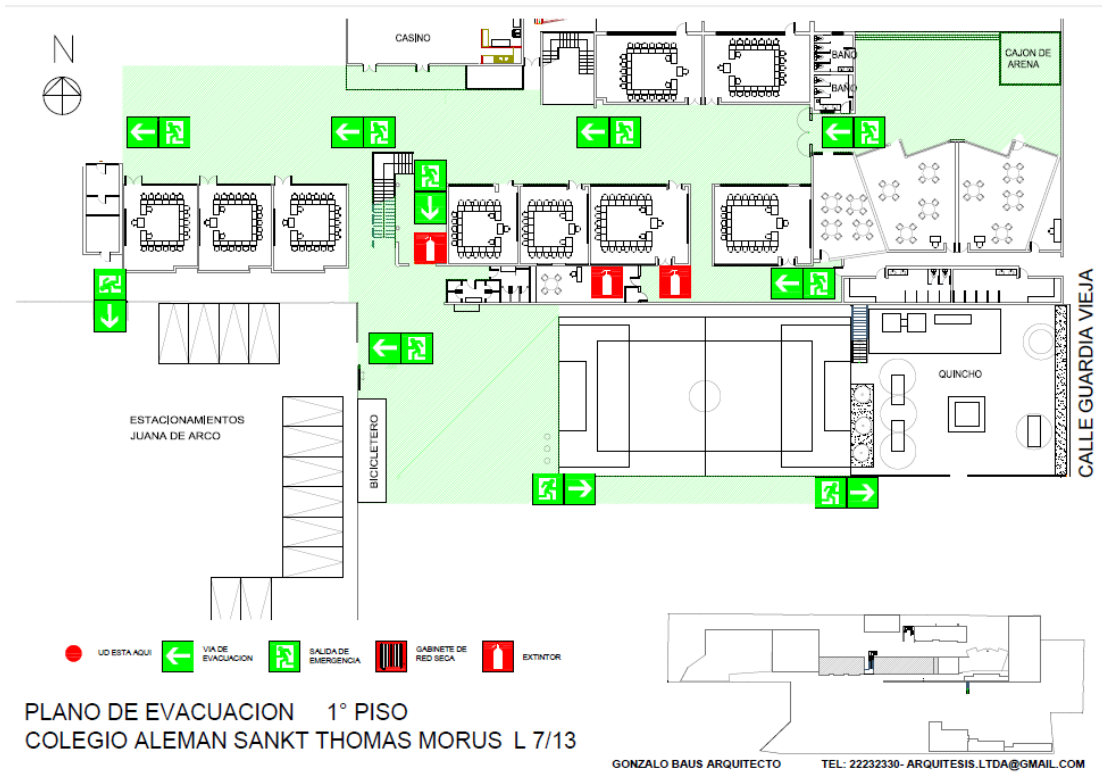

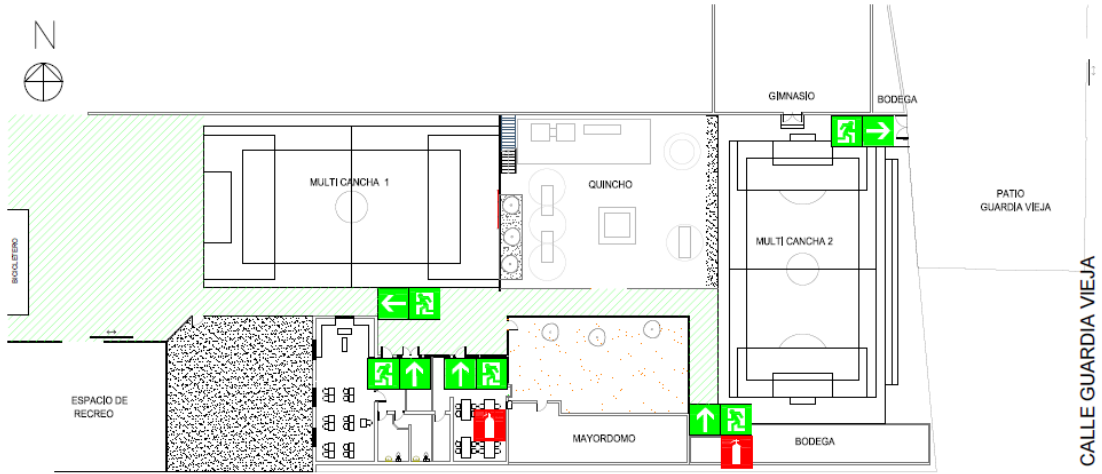

- UO ESTA AQUI
- ← VIA DE EVACUACION
- ↗ SALIDA DE EMERGENCIA
- GABINETE DE RED SECA
- 🔥 EXTINTOR

PLANO DE EVACUACION 1° PISO
 COLEGIO ALEMAN SANKT THOMAS MORUS L 9/13

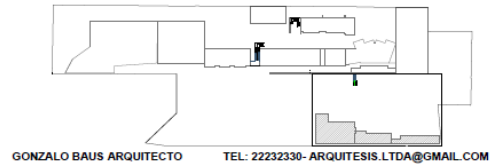

GONZALO BAUS ARQUITECTO TEL: 22232330- ARQUITESIS.LTDA@GMAIL.COM

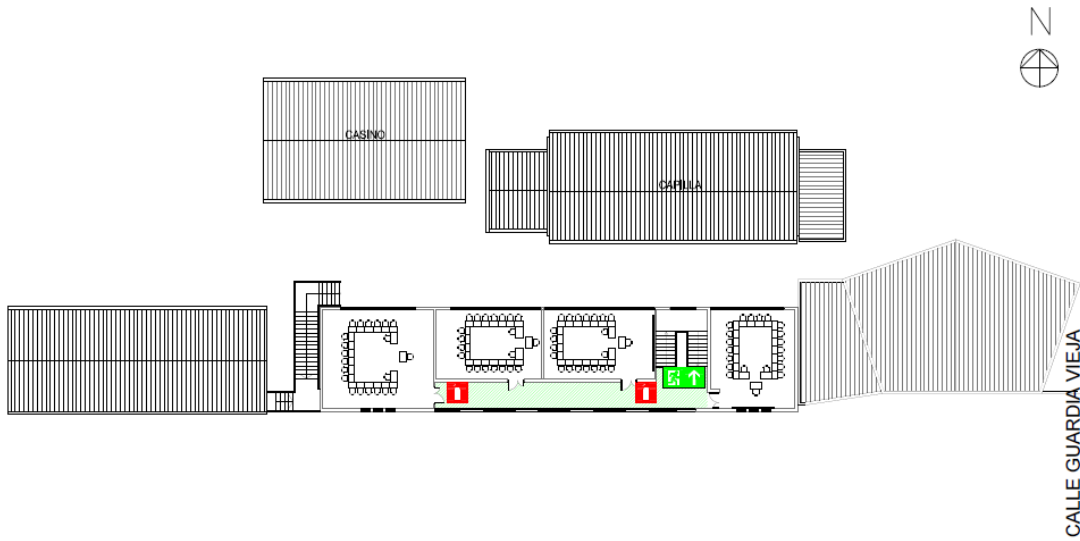

- UO ESTA AQUI
- ← VIA DE EVACUACION
- ↗ SALIDA DE EMERGENCIA
- GABINETE DE RED SECA
- 🔥 EXTINTOR

PLANO DE EVACUACION 3° PISO
 COLEGIO ALEMAN SANKT THOMAS MORUS L 10/13

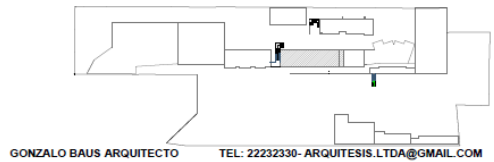

GONZALO BAUS ARQUITECTO TEL: 22232330- ARQUITESIS.LTDA@GMAIL.COM

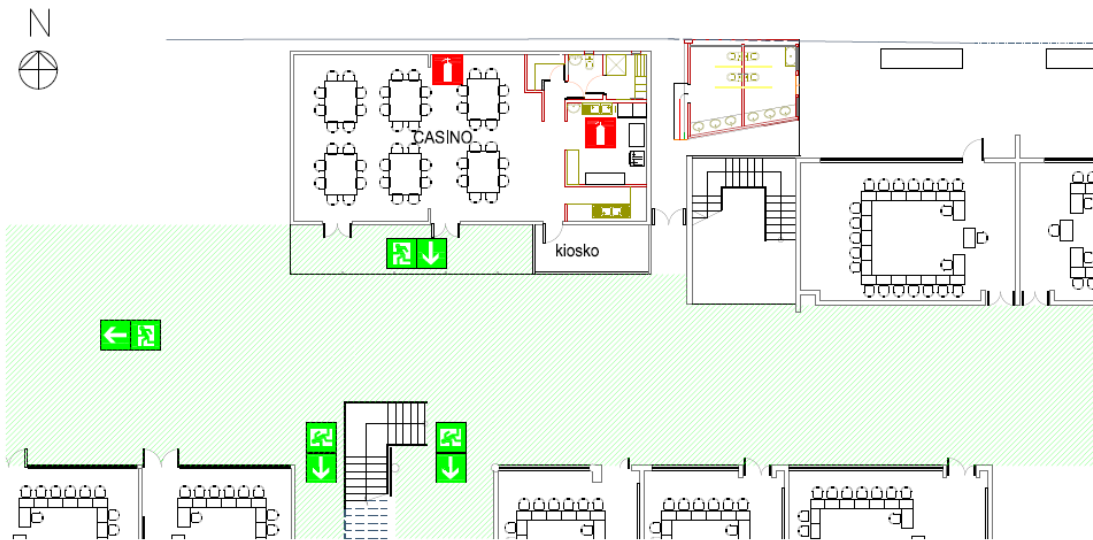

● UD ESTA AQUI
 ← VIA DE EVACUACION
 ↗ SALIDA DE EMERGENCIA
 ||||| GABINETE DE RED SECA
 🔥 EXTINTOR

PLANO DE EVACUACION 1° PISO, CASINO
 COLEGIO ALEMAN SANKT THOMAS MORUS L 11/13

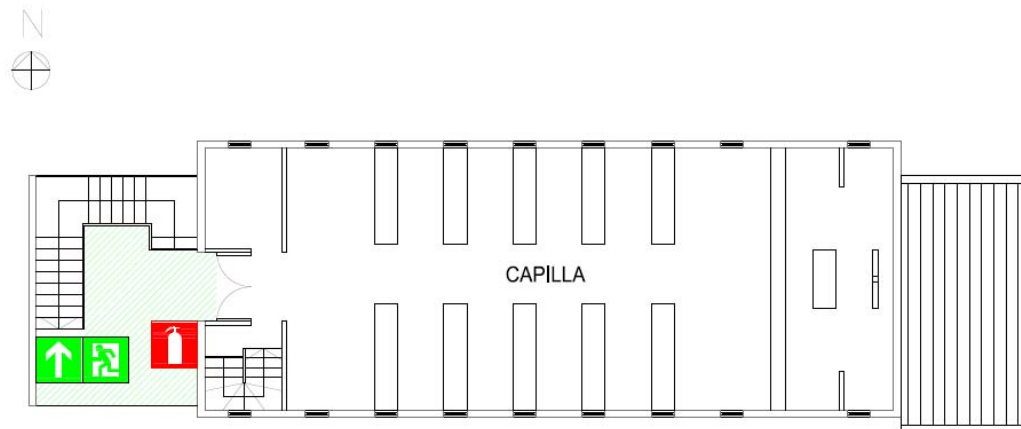
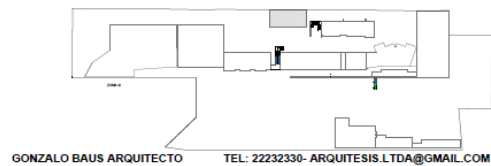

● UD ESTA AQUI
 ← VIA DE EVACUACION
 ↗ SALIDA DE EMERGENCIA
 ||||| GABINETE DE RED SECA
 🔥 EXTINTOR

PLANO DE EVACUACION CAPILLA
 COLEGIO ALEMAN SANKT THOMAS MORUS L 12/13

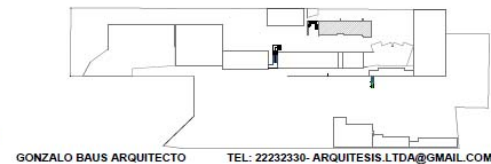

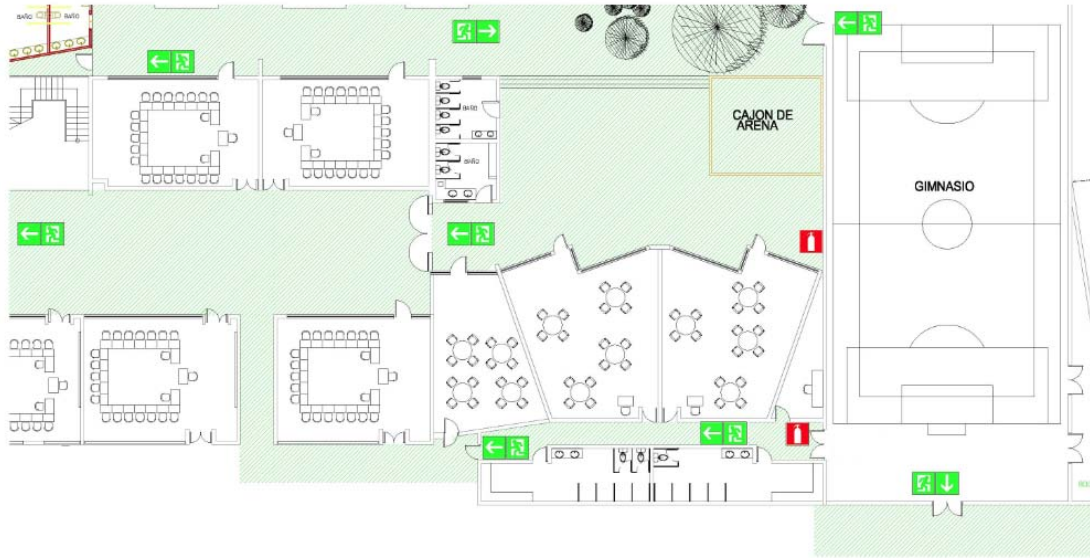

- UD ESTA AQUI
- ➔ VIA DE EVACUACION
- ➔ SALIDA DE EMERGENCIA
- GABINETE DE RED SECA
- EXTINTOR

PLANO DE EVACUACION 1° PISO
COLEGIO ALEMAN SANKT THOMAS MORUS L 13/13

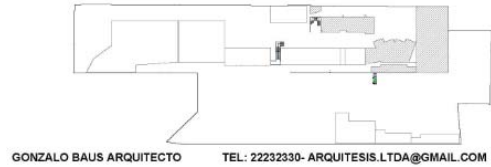

GONZALO BAUS ARQUITECTO TEL: 22232330- ARQUITESIS.LTDA@GMAIL.COM

